



PROFILE

HỒ SƠ NĂNG LỰC SƠN OSKY'S

GREEN TECHNOLOGY FROM AUSTRALIA

SƠN CÔNG NGHỆ XANH ĐẾN TỪ AUSTRALIA

INTERIOR & EXTERIOR

MỤC LỤC

3

Thư ngỏ

4

Thông tin công ty

5

Tâm nhìn, sứ mệnh, giá trị cốt lõi

5

Giấy phép kinh doanh

7

Sơ đồ tổ chức

8

Mục tiêu phát triển

9

Sản phẩm & thông số kỹ thuật

24

Chứng nhận

30

Phối màu công trình

34

Công trình dự án tiêu biểu

THƯ NGỎ

Lời đầu, **Công ty TNHH NTK GROUP** xin gửi đến quý khách hàng lời chúc sức khỏe, thành công và thịnh vượng. Công ty xin cảm ơn quý khách hàng đã tín nhiệm, tin dùng và đồng hành cùng sự phát triển của chúng tôi trong thời gian qua.

Công ty TNHH NTK GROUP là công ty hoạt động xuất nhập khẩu các loại Sơn, phụ gia chống thấm chất lượng cao trên thị trường;... Với nỗ lực hoạt động của cán bộ, chuyên gia và công nhân viên, đã có hơn 10 năm kinh nghiệm hoạt động trong sơn đến nay chúng tôi đã trưởng thành và phát triển với nhiều dự án lớn, thành công.

Bên cạnh việc nhập khẩu hóa chất, với xu hướng hoà nhập và phát triển ngày càng mạnh của công nghệ hiện đại như hiện nay, Công ty đang đầu tư đẩy mạnh nghiên cứu và phát triển sản xuất Sơn công nghệ cao.. đây là lĩnh vực hứa hẹn còn rất nhiều tiềm năng về nhu cầu thị trường.

Sơn OSKY'S ra đời với một mong muốn sẽ đưa ra các dòng sản phẩm chất lượng với những tính năng vượt trội như chịu mài mòn tốt hơn, chống nứt chân chim và chống nóng đến với người tiêu dùng với 1 mức giá vô cùng cạnh tranh. Với phương châm dịch vụ, chất lượng và giá thành tốt. tạo nên sự phát triển bền vững cho doanh nghiệp

Sơn OSKY'S bằng chất lượng "**Bóng – đẹp – bền màu**" đã và đang tiếp tục khẳng định thương hiệu trên thị trường với tinh thần luôn " cải tiến, sáng tạo, giữ vững thị phần hiện có, không ngừng nâng cao khả năng đáp ứng thỏa mãn các yêu cầu của khách hàng, tăng cường công tác tiếp thị quảng bá" để công ty ngày càng lớn mạnh.



Màu sắc
của Thịnh Vượng

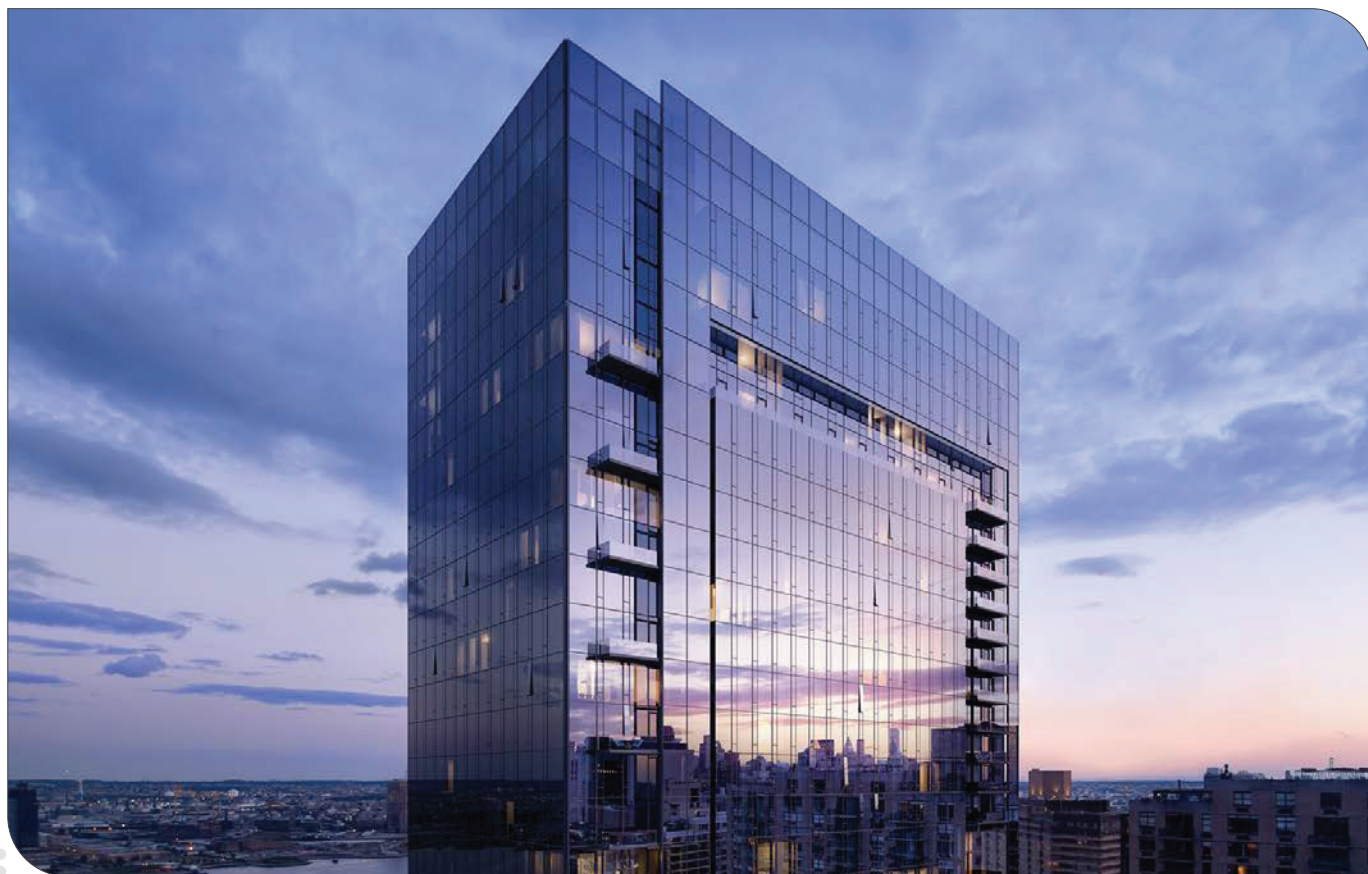

THÔNG TIN CÔNG TY

Công ty TNHH NTK GROUP được thành lập theo Giấy phép đầu tư số 0312503418 do Sở kế hoạch và Đầu tư Thành phố Hồ Chí Minh cấp ngày 14 tháng 10 năm 2013.

THÔNG TIN CHUNG

- **Tên tiếng Việt:** CÔNG TY TNHH NTK GROUP
- **Tên giao dịch:** NTK GROUP COMPANY LIMITED
- **Trụ sở chính:** Số 481/21 Tổ 9 - Đường Nguyễn Văn Qúa - P. Đông Hưng Thuận - Q.12 - TP. HCM.
- **Chi nhánh Miền Bắc:** Khu Đồi Ấm - xã Việt Xuân - huyện Vĩnh Tường - tỉnh Vĩnh Phúc.
- **Điện thoại:** 0862 782 286
- **Email:** sonoskyscnmb@gmail.com
- **Người đại diện:** Ông Vũ Văn Năm - Chức vụ: Giám đốc
- **Mã số thuế:** 0312503418

TẦM NHÌN, SỨ MỆNH, GIÁ TRỊ CỐT LÕI

TẦM NHÌN

Bằng khát vọng tiên phong cùng chiến lược đầu tư – phát triển bền vững, Sơn Osky's phấn đấu trở thành một thương hiệu sản xuất sơn hàng đầu tại Việt Nam, thể hiện tầm vóc trí tuệ và niềm tự hào Việt Nam trên trường quốc tế



SỨ MỆNH

Đối với cổ đông và đối tác: Đề cao tinh thần hợp tác cùng phát triển; cam kết trở thành “Người đồng hành tin cậy” của các đối tác và cổ đông; luôn gia tăng các giá trị đầu tư hấp dẫn và bền vững.

Đối với nhân viên: Xây dựng môi trường làm việc chuyên nghiệp, năng động, sáng tạo và nhân văn; tạo điều kiện thu nhập cao và cơ hội phát triển công bằng cho tất cả nhân viên.

Đối với xã hội: Hòa hòa lợi ích doanh nghiệp với lợi ích xã hội; đóng góp tích cực vào các hoạt động hướng về cộng đồng, thể hiện tinh thần trách nhiệm công dân và niềm tự hào dân tộc.



GIÁ TRỊ CỐT LÕI

Con người: Xây dựng một môi trường làm việc chuyên nghiệp, năng động, trách nhiệm cao và coi trọng chữ Tín.

Công nghệ: Sử dụng công nghệ hiện đại nhất: Đồng bộ, khép kín, an toàn và thân thiện với môi trường.

Sản phẩm: Chất lượng cao, dịch vụ hoàn hảo và an toàn tuyệt đối.



SƠ ĐỒ TỔ CHỨC

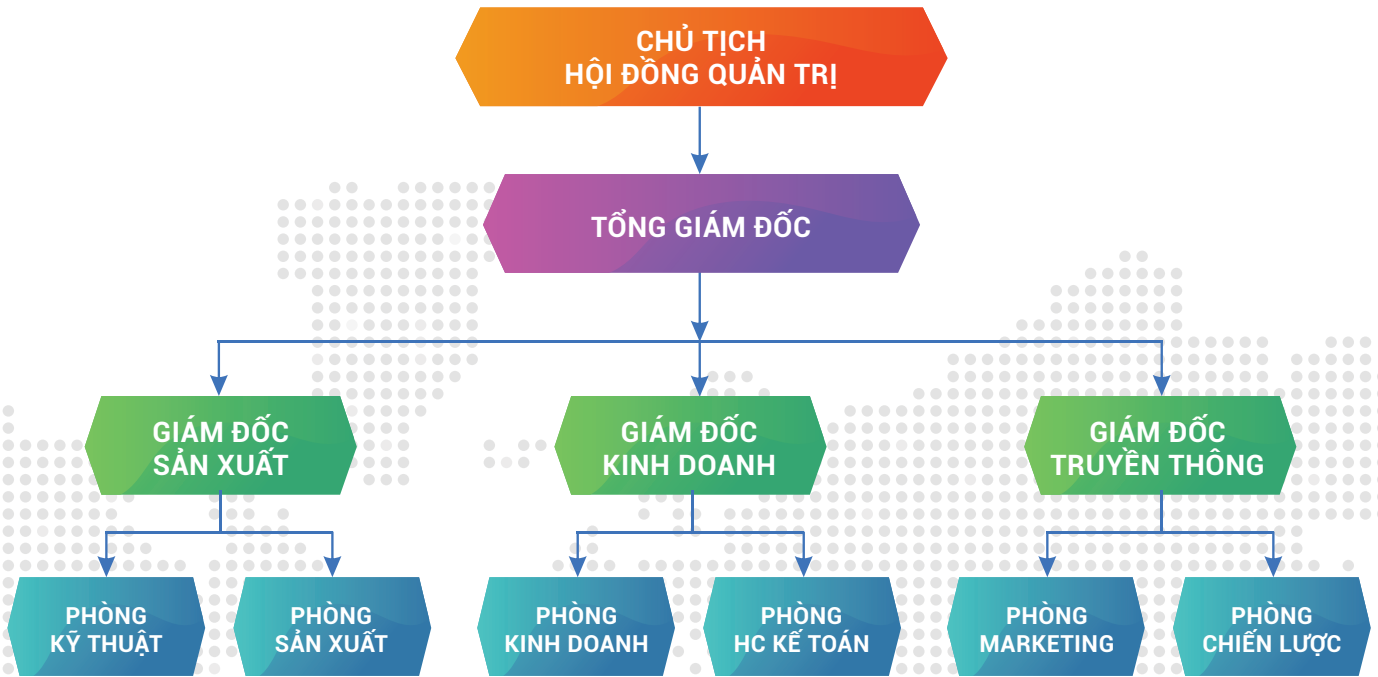

NĂNG LỰC NHÂN SỰ

BỘ MÁY LÃNH ĐẠO

Công ty được quản lý bởi các nhà kinh tế có kinh nghiệm và đã thành đạt trong nhiều năm qua. Đồng thời, ban lãnh đạo công ty cũng bao gồm các đội ngũ kỹ sư chuyên viên kỹ thuật có kinh nghiệm và được đào tạo chuyên sâu về sản xuất sơn.

ĐỘI NGŨ NHÂN VIÊN:

Đội ngũ cán bộ nhân viên là những người có năng lực, có trình độ chuyên môn và nghiệp vụ cao trong lĩnh vực kinh doanh Sơn xây dựng và vật liệu hoàn thiện kiến trúc xây dựng. Đặc biệt, sự năng động, sáng tạo, lòng yêu nghề và sự tận tụy với công việc chính là những phẩm chất quý báu mà công ty luôn chú trọng xây dựng và phát huy.

MÔ HÌNH QUẢN LÝ:

Điểm nổi trội ở mô hình quản lý của chúng tôi là đội ngũ cán bộ, nhân viên trẻ, năng động, nhiệt tình, có năng lực. Luôn chủ động trong công việc, giải quyết các vấn đề nhanh chóng, tinh thần trách nhiệm cao đạt hiệu quả công việc tối đa. Tinh thần làm việc tận tụy, ham học hỏi sẽ được đền đáp một cách xứng đáng. Công ty luôn quan tâm đến đời sống cá nhân của các thành viên, hỗ trợ và tạo điều kiện, giúp cuộc sống của mỗi nhân viên được tốt đẹp hơn.

Nhưng một điều không thể thiếu được là sự gắn kết của các thành viên tạo nên một khối sức mạnh, khả năng và sự cố gắng của tất cả mọi người. Do đó, một môi trường làm việc thân thiện, cởi mở, giúp đỡ lẫn nhau và hiệu quả trong hợp tác là điều mà chúng tôi đã và sẽ cố gắng duy trì và phát huy.

MỤC TIÊU PHÁT TRIỂN

Chúng tôi luôn kiên định với mục tiêu: Không ngừng cải tiến công nghệ đào tạo chuyên sâu nguồn nhân lực tìm kiếm nguồn nguyên liệu đạt tiêu chuẩn tốt nhất để luôn cho ra đời những sản phẩm chất lượng ưu việt hơn hẳn. Với mục tiêu cạnh tranh bằng chất lượng sản phẩm, dịch vụ hoàn hảo. Tôn vinh vẻ đẹp của mọi ngôi nhà góp phần nâng cao chất lượng cuộc sống tinh thần, vật chất, tô thêm sắc màu cho đất nước. Để theo đuổi mục tiêu này, chúng tôi sẽ trở thành công ty tiên phong trong việc cung cấp các sản phẩm sơn công nghệ cao, đồng thời là công ty hàng đầu cung cấp các sản phẩm, dịch vụ hoàn hảo.

Hiện nay nền kinh tế chúng ta đã hoà nhập với các nền kinh tế lớn trên toàn cầu. Đây chính là cơ hội và là lợi thế của ngành sơn chúng ta, vạch ra chiến lược mở rộng thị trường ra thế giới và cũng là thử thách cho chúng ta được tiếp xúc với các nền kinh tế lớn trên toàn cầu. Đây là mục tiêu để Công ty chúng tôi đưa thương hiệu sản phẩm **SƠN OSKY'S** ra thị trường Quốc Tế. Tạo vị thế và phát triển mạnh, để **SƠN OSKY'S** có mặt ở hầu hết các nước trên Thế Giới.

Có nền tảng là một mạng lưới hệ thống rộng rãi trên phạm vi toàn quốc và một số nước trong khu vực Đông Nam Á, với sự tin tưởng và đón nhận của người tiêu dùng, tự tin với sản phẩm chất lượng cao, an toàn với sức khỏe và thân thiện với môi trường. Chúng tôi tin rằng tương lai thương hiệu sơn **SƠN OSKY'S** sẽ trở thành một trong những thương hiệu hàng đầu về ngành sơn trên thị trường Quốc Tế.



& SẢN PHẨM THÔNG SỐ KỸ THUẬT



DIAMOND

SƠN SIÊU BÓNG NGOẠI THẤT CAO CẤP



MÔ TẢ

Sơn siêu bóng ngoại thất là loại sơn thế hệ mới, được cấu tạo bởi keo Acrylic copolymer với hàm lượng V.O.C thấp nên rất thân thiện với môi trường. Sơn có mùi dễ chịu nên tạo sự thoải mái trong quá trình thi công cũng như trong thời gian sử dụng cho ngôi nhà bạn, không gây ô nhiễm môi trường.

THÀNH PHẦN ĐỊNH LƯỢNG

Nhựa gốc acrylic - bột màu - bột khoáng - phụ gia, nước.

HƯỚNG DẪN SỬ DỤNG

Trước khi sơn, bề mặt phải sạch, khô, không phan hóa, rêu mốc và có độ bám dính tốt.

Chuẩn bị bề mặt

• Đối với bề mặt sơn cũ:

Trước khi thi công nên tẩy sạch nấm mốc rồi sau đó vệ sinh lại bằng phương pháp rửa nước áp lực cao.

• Đối với bề mặt mới:

Tường mới phải để khô và ổn định kết cấu ít nhất 21 ngày và làm sạch bề mặt trước khi sơn. Đối với tường đã bả, phải để lớp bột bả thật khô mới thi công.

HỆ THỐNG SƠN ĐỀ XUẤT :



BẢO QUẢN

- Đậy chặt nắp thùng và bảo quản trong môi trường khô ráo, sạch sẽ.
- Không đổ sơn ra cống rãnh và sông hồ hay nguồn nước.
- Đây là sản phẩm không bắt cháy.
- Để tránh xa tầm với của trẻ em.
- Các thông tin an toàn của sản phẩm được cung cấp theo yêu cầu.



Độ phủ lý thuyết
11 - 13 m²/lít/lớp



Dụng cụ thi công:
cọ, con lăn
hoặc súng phun



Sơn lớp kế tiếp
sau ≥ 3 giờ



Thời gian khô
bề mặt: 35 phút

SATIN

SƠN NGOẠI THẤT CAO CẤP



MÔ TẢ

Là loại sơn thế hệ mới, được cấu tạo bởi keo Acrylic copolymer với hàm lượng V.O.C thấp nên rất thân thiện với môi trường. Sơn có mùi dễ chịu nên tạo sự thoải mái trong quá trình thi công cũng như trong thời gian sử dụng cho ngôi nhà bạn, sơn không hại sức khỏe, không gây ô nhiễm môi trường. Có khả năng kháng kiềm cao, kháng nấm mốc, tăng độ bám dính, độ bền và làm cho màu sắc lớp sơn hoàn thiện được bền lâu

THÀNH PHẦN ĐỊNH LƯỢNG

Nhựa gốc acrylic - bột màu - bột khoáng - phụ gia - nước.

HƯỚNG DẪN SỬ DỤNG

Trước khi sơn, bề mặt phải sạch, khô, không phấn hóa, rêu mốc và có độ bám dính tốt.

Chuẩn bị bề mặt

• Đối với bề mặt sơn cũ:

Trước khi thi công nên tẩy sạch nấm mốc rồi sau đó vệ sinh lại bằng phương pháp rửa nước áp lực cao.

• Đối với bề mặt mới:

Tường mới phải để khô và ổn định kết cấu ít nhất 21 ngày và làm sạch bề mặt trước khi sơn. Đối với tường đã bả, phải để lớp bột bả thật khô mới thi công.

HỆ THỐNG SƠN ĐỀ XUẤT :

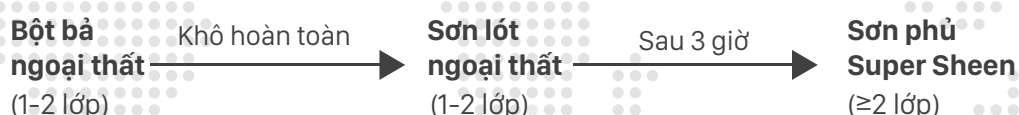

BẢO QUẢN

- Đậy chặt nắp thùng và bảo quản trong môi trường khô ráo, sạch sẽ.
- Không đổ sơn ra cống rãnh và sông hồ hay nguồn nước.
- Đây là sản phẩm không bắt cháy.
- Để tránh xa tầm với của trẻ em.
- Các thông tin an toàn của sản phẩm được cung cấp theo yêu cầu.



Độ phủ lý thuyết
11 - 13 m²/ lít/ lớp



Dụng cụ thi công:
cọ, con lăn
hoặc súng phun



Sơn lớp kế tiếp
sau ≥ 3 giờ



Thời gian khô
bề mặt: 35 phút

SATIN

SƠN MỊN NGOẠI THẤT



MÔ TẢ

Là loại sơn thế hệ mới, được cấu tạo bởi keo Acrylic copolymer với hàm lượng V.O.C thấp nên rất thân thiện với môi trường. Sơn có mùi dễ chịu nên tạo sự thoải mái trong quá trình thi công cũng như trong thời gian sử dụng cho ngôi nhà bạn, sơn không hại sức khỏe, không gây ô nhiễm môi trường. Có khả năng kháng kiềm cao, kháng nấm mốc, tăng độ bám dính, độ bền và làm cho màu sắc lớp sơn hoàn thiện được bền lâu.

THÀNH PHẦN ĐỊNH LƯỢNG

Nhựa gốc acrylic - bột màu - bột khoáng - phụ gia, nước.

HƯỚNG DẪN SỬ DỤNG

Trước khi sơn, bề mặt phải sạch, khô, không phấn hóa, rêu mốc và có độ bám dính tốt.

Chuẩn bị bề mặt

• Đối với bề mặt sơn cũ:

Trước khi thi công nên tẩy sạch nấm mốc rồi sau đó vệ sinh lại bằng phương pháp rửa nước áp lực cao.

• Đối với bề mặt mới:

Tường mới phải để khô và ổn định kết cấu ít nhất 21 ngày và làm sạch bề mặt trước khi sơn. Đối với tường đã bả, phải để lớp bột bả thật khô mới thi công.

HỆ THỐNG SƠN ĐỀ XUẤT :

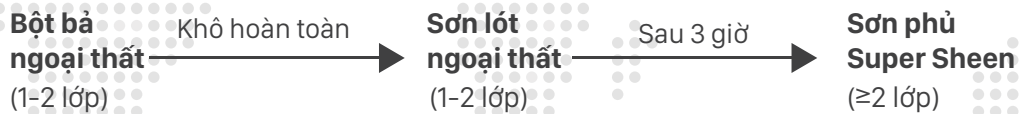

BẢO QUẢN

- Đậy chặt nắp thùng và bảo quản trong môi trường khô ráo, sạch sẽ.
- Không đổ sơn ra cống rãnh và sông hồ hay nguồn nước.
- Đây là sản phẩm không bắt cháy.
- Để tránh xa tầm với của trẻ em.
- Các thông tin an toàn của sản phẩm được cung cấp theo yêu cầu.



Độ phủ lý thuyết
11 - 13 m²/lít/lớp



Dụng cụ thi công:
cọ, con lăn
hoặc súng phun



Sơn lớp kế tiếp
sau ≥ 3 giờ



Thời gian khô
bề mặt: 35 phút

9 IN 1

SƠN NƯỚC NỘI THẤT BÓNG MÀU TỰ NHIÊN



MÔ TẢ

Là loại sơn hệ nhựa acrylic 100%, đã được nghiên cứu và thử nghiệm rất phù hợp với khí hậu Việt Nam. Dùng để sơn phủ tường sau khi đã làm phẳng bằng mastit và sơn lót. Có khả năng chống bám bụi tốt, bề mặt bóng, chịu rửa cao, bề mặt luôn như mới.

THÀNH PHẦN ĐỊNH LƯỢNG

Nhựa gốc acrylic - bột màu - bột khoáng - phụ gia, nước.

HƯỚNG DẪN SỬ DỤNG

Trước khi sơn, bề mặt phải sạch, khô, không phấn hóa, rêu mốc và có độ bám dính tốt.

Chuẩn bị bề mặt

• Đối với bề mặt sơn cũ:

Trước khi thi công nên tẩy sạch nấm mốc rồi sau đó vệ sinh lại bằng phương pháp rửa nước áp lực cao.

• Đối với bề mặt mới:

Tường mới phải để khô và ổn định kết cấu ít nhất 21 ngày và làm sạch bề mặt trước khi sơn. Đối với tường đã bả, phải để lớp bả thật khô mới thi công.

HỆ THỐNG SƠN ĐỀ XUẤT :

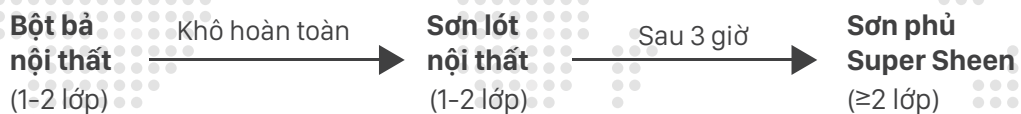

BẢO QUẢN

- Đậy chặt nắp thùng và bảo quản trong môi trường khô ráo, sạch sẽ.
- Không đổ sơn ra cống rãnh và sông hồ hay nguồn nước.
- Đây là sản phẩm không bắt cháy.
- Để tránh xa tầm với của trẻ em.
- Các thông tin an toàn của sản phẩm được cung cấp theo yêu cầu.



Độ phủ lý thuyết
11 - 13 m²/lít/lớp



Dụng cụ thi công:
cọ, con lăn
hoặc súng phun



Sơn lớp kế tiếp
sau ≥ 3 giờ



Thời gian khô
bề mặt: 35 phút

FORIN

SƠN BÓNG NỘI THẤT CAO CẤP



MÔ TẢ

Sơn siêu bóng nội thất là loại sơn thế hệ mới, được cấu tạo bởi keo Acrylic copolymer với hàm lượng V.O.C thấp nên rất thân thiện với môi trường. Sơn có mùi dễ chịu nên tạo sự thoải mái trong quá trình thi công cũng như trong thời gian sử dụng cho ngôi nhà bạn, không gây ô nhiễm môi trường.

THÀNH PHẦN ĐỊNH LƯỢNG

Nhựa gốc acrylic - bột màu - bột khoáng - phụ gia, nước.

HƯỚNG DẪN SỬ DỤNG

Trước khi sơn, bề mặt phải sạch, khô, không phấn hóa, rêu mốc và có độ bám dính tốt.

Chuẩn bị bề mặt

• Đối với bề mặt sơn cũ:

Trước khi thi công nên tẩy sạch nấm mốc rồi sau đó vệ sinh lại bằng phương pháp rửa nước áp lực cao.

• Đối với bề mặt mới:

Tường mới phải để khô và ổn định kết cấu ít nhất 21 ngày và làm sạch bề mặt trước khi sơn. Đối với tường đã bả, phải để lớp bột bả thật khô mới thi công.

HỆ THỐNG SƠN ĐỀ XUẤT :

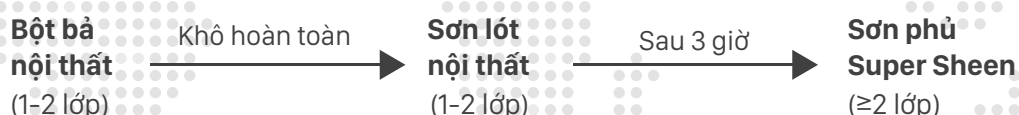

BẢO QUẢN

- Đậy chặt nắp thùng và bảo quản trong môi trường khô ráo, sạch sẽ.
- Không đổ sơn ra cống rãnh và sông hồ hay nguồn nước.
- Đây là sản phẩm không bắt cháy.
- Để tránh xa tầm với của trẻ em.
- Các thông tin an toàn của sản phẩm được cung cấp theo yêu cầu.



Độ phủ lý thuyết
11 - 13 m²/ lít/ lớp



Dụng cụ thi công:
cọ, con lăn
hoặc súng phun



Sơn lớp kế tiếp
sau ≥ 3 giờ



Thời gian khô
bề mặt: 35 phút

FORIN - S200

SƠN BÓNG NỘI THẤT



MÔ TẢ

Sơn bóng nội thất là loại sơn hệ nhựa acrylic 100%, đã được nghiên cứu và thử nghiệm rất phù hợp với khí hậu Việt Nam. Dùng để sơn phủ tường sau khi đã làm phẳng bằng mastit và sơn lót. Sơn bóng nội thất chống bám bụi tốt, bề mặt bóng, có khả năng chịu chùi rửa cao, bề mặt luôn như mới. Có đầy đủ màu sắc trong bảng màu cho khách hàng lựa chọn.

THÀNH PHẦN ĐỊNH LƯỢNG

Nhựa gốc acrylic - bột màu - bột khoáng - phụ gia, nước.

HƯỚNG DẪN SỬ DỤNG

Trước khi sơn, bề mặt phải sạch, khô, không phấn hóa, rêu mốc và có độ bám dính tốt.

Chuẩn bị bề mặt

• Đối với bề mặt sơn cũ:

Trước khi thi công nên tẩy sạch nấm mốc rồi sau đó vệ sinh lại bằng phương pháp rửa nước áp lực cao.

• Đối với bề mặt mới:

Tường mới phải để khô và ổn định kết cấu ít nhất 21 ngày và làm sạch bề mặt trước khi sơn. Đối với tường đã bả, phải để lớp bột bả thật khô mới thi công.

HỆ THỐNG SƠN ĐỀ XUẤT :



BẢO QUẢN

- Đậy chặt nắp thùng và bảo quản trong môi trường khô ráo, sạch sẽ.
- Không đổ sơn ra cống rãnh và sông hồ hay nguồn nước.
- Đây là sản phẩm không bắt cháy.
- Để tránh xa tầm với của trẻ em.
- Các thông tin an toàn của sản phẩm được cung cấp theo yêu cầu.



Độ phủ lý thuyết
11 - 13 m²/lít/lớp



Dụng cụ thi công:
cọ, con lăn
hoặc súng phun



Sơn lớp kế tiếp
sau ≥ 3 giờ



Thời gian khô
bề mặt: 35 phút

EASY WASH

SƠN LAU CHÙI HIỆU QUẢ



MÔ TẢ

Là loại sơn hệ nhựa acrylic 100%, đã được nghiên cứu và thử nghiệm rất phù hợp với khí hậu Việt Nam. Dùng để sơn phủ tường sau khi đã làm phẳng bằng mastit và sơn lót. Có khả năng chống bám bụi tốt, bề mặt bóng, chịu chùi rửa cao, bề mặt luôn như mới.

THÀNH PHẦN ĐỊNH LƯỢNG

Nhựa gốc acrylic - bột màu - bột khoáng - phụ gia, nước.

HƯỚNG DẪN SỬ DỤNG

Trước khi sơn, bề mặt phải sạch, khô, không phấn hóa, rêu mốc và có độ bám dính tốt.

Chuẩn bị bề mặt

• Đối với bề mặt sơn cũ:

Trước khi thi công nên tẩy sạch nấm mốc rồi sau đó vệ sinh lại bằng phương pháp rửa nước áp lực cao.

• Đối với bề mặt mới:

Tường mới phải để khô và ổn định kết cấu ít nhất 21 ngày và làm sạch bề mặt trước khi sơn. Đối với tường đã bả, phải để lớp bột bả thật khô mới thi công.

HỆ THỐNG SƠN ĐỀ XUẤT :

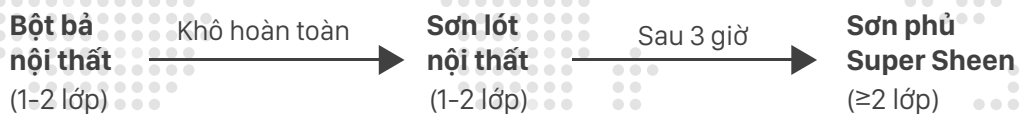

BẢO QUẢN

- Đậy chặt nắp thùng và bảo quản trong môi trường khô ráo, sạch sẽ.
- Không đổ sơn ra cống rãnh và sông hồ hay nguồn nước.
- Đây là sản phẩm không bắt cháy.
- Để tránh xa tầm với của trẻ em.
- Các thông tin an toàn của sản phẩm được cung cấp theo yêu cầu.



Độ phủ lý thuyết
11 - 13 m²/lít/lớp



Dụng cụ thi công:
cọ, con lăn
hoặc súng phun



Sơn lớp kế tiếp
sau ≥ 3 giờ



Thời gian khô
bề mặt: 35 phút

FASTIN

SƠN MỊN NỘI THẤT CAO CẤP



MÔ TẢ

Là loại sơn thế hệ mới, được cấu tạo bởi keo Acrylic copolymer với hàm lượng V.O.C thấp nên rất thân thiện với môi trường. Sơn có mùi dễ chịu nên tạo sự thoải mái trong quá trình thi công cũng như trong thời gian sử dụng cho ngôi nhà bạn, sơn không hại sức khỏe, không gây ô nhiễm môi trường. Có khả năng kháng kiềm cao, kháng nấm mốc, tăng độ bám dính, độ bền và làm cho màu sắc lớp sơn hoàn thiện được bền lâu.

THÀNH PHẦN ĐỊNH LƯỢNG

Nhựa gốc acrylic - bột màu - bột khoáng - phụ gia, nước.

HƯỚNG DẪN SỬ DỤNG

Trước khi sơn, bề mặt phải sạch, khô, không phấn hóa, rêu mốc và có độ bám dính tốt.

Chuẩn bị bề mặt

• Đối với bề mặt sơn cũ:

Trước khi thi công nên tẩy sạch nấm mốc rồi sau đó vệ sinh lại bằng phương pháp rửa nước áp lực cao.

• Đối với bề mặt mới:

Tường mới phải để khô và ổn định kết cấu ít nhất 21 ngày và làm sạch bề mặt trước khi sơn. Đối với tường đã bả, phải để lớp bột bả thật khô mới thi công.

HỆ THỐNG SƠN ĐỀ XUẤT :

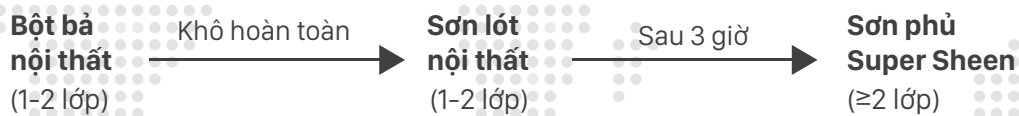

BẢO QUẢN

- Đậy chặt nắp thùng và bảo quản trong môi trường khô ráo, sạch sẽ.
- Không đổ sơn ra cống rãnh và sông hồ hay nguồn nước.
- Đây là sản phẩm không bắt cháy.
- Để tránh xa tầm với của trẻ em.
- Các thông tin an toàn của sản phẩm được cung cấp theo yêu cầu.



Độ phủ lý thuyết
11 - 13 m²/lít/lớp



Dụng cụ thi công:
cọ, con lăn
hoặc súng phun



Sơn lớp kế tiếp
sau ≥ 3 giờ



Thời gian khô
bề mặt: 35 phút

CEILING COAT

SƠN SIÊU TRẮNG TRẦN



MÔ TẢ

Sơn siêu trắng trần có công thức đặc biệt, sản xuất từ nhựa acrylic nguyên chất cao cấp được kết hợp 2 chất liệu nano là nano silicone vsf nano fluoro cacbon mang lại bề mặt sáng trắng siêu mịn rất phù hợp với khí hậu Việt Nam.

THÀNH PHẦN ĐỊNH LƯỢNG

Nhựa gốc acrylic - bột màu - bột khoáng - phụ gia, nước.

HƯỚNG DẪN SỬ DỤNG

Trước khi sơn, bề mặt phải sạch, khô, không phấn hóa, rêu mốc và có độ bám dính tốt.

Chuẩn bị bề mặt

• Đối với bề mặt sơn cũ:

Trước khi thi công nên tẩy sạch nấm mốc rồi sau đó vệ sinh lại bằng phương pháp rửa nước áp lực cao.

• Đối với bề mặt mới:

Tường mới phải để khô và ổn định kết cấu ít nhất 21 ngày và làm sạch bề mặt trước khi sơn. Đối với tường đã bả, phải để lớp bột bả thật khô mới thi công.

HỆ THỐNG SƠN ĐỀ XUẤT :

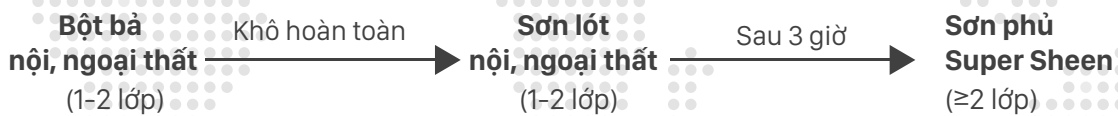

BẢO QUẢN

- Đậy chặt nắp thùng và bảo quản trong môi trường khô ráo, sạch sẽ.
- Không đổ sơn ra cống rãnh và sông hồ hay nguồn nước.
- Đây là sản phẩm không bắt cháy.
- Để tránh xa tầm với của trẻ em.
- Các thông tin an toàn của sản phẩm được cung cấp theo yêu cầu.



Độ phủ lý thuyết
11 - 13 m²/lít/lớp



Dụng cụ thi công:
cọ, con lăn
hoặc súng phun



Sơn lớp kế tiếp
sau ≥ 3 giờ



Thời gian khô
bề mặt: 35 phút

CEILING COAT

SƠN SIÊU TRẮNG BÓNG



MÔ TẢ

Sơn nội thất siêu trắng là loại sơn thế hệ mới, được cấu tạo bởi keo Acrylic copolymer với hàm lượng V.O.C thấp nên rất thân thiện với môi trường. Sơn có mùi dễ chịu nên tạo sự thoải mái trong quá trình thi công cũng như trong thời gian sử dụng cho ngôi nhà bạn, sơn không hại sức khỏe, không gây ô nhiễm môi trường. Có khả năng kháng kiềm cao, kháng nấm mốc, tăng độ bám dính, độ bền.

THÀNH PHẦN ĐỊNH LƯỢNG

Nhựa gốc acrylic - bột màu - bột khoáng - phụ gia, nước.

HƯỚNG DẪN SỬ DỤNG

Trước khi sơn, bề mặt phải sạch, khô, không phẩn hóa, rêu mốc và có độ bám dính tốt.

Chuẩn bị bề mặt

• Đối với bề mặt sơn cũ:

Trước khi thi công nên tẩy sạch nấm mốc rồi sau đó vệ sinh lại bằng phương pháp rửa nước áp lực cao.

• Đối với bề mặt mới:

Tường mới phải để khô và ổn định kết cấu ít nhất 21 ngày và làm sạch bề mặt trước khi sơn. Đối với tường đã bả, phải để lớp bột bả thật khô mới thi công.

HỆ THỐNG SƠN ĐỀ XUẤT :

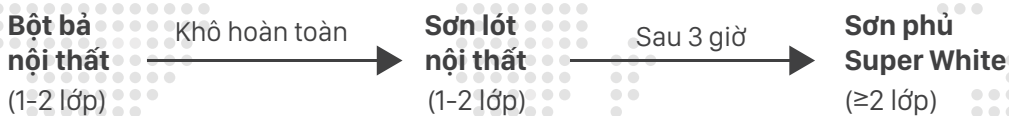

BẢO QUẢN

- Đậy chặt nắp thùng và bảo quản trong môi trường khô ráo, sạch sẽ.
- Không đổ sơn ra cống rãnh và sông hồ hay nguồn nước.
- Đây là sản phẩm không bắt cháy.
- Để tránh xa tầm với của trẻ em.
- Các thông tin an toàn của sản phẩm được cung cấp theo yêu cầu.



Độ phủ lý thuyết
11 - 13 m²/lít/lớp



Dụng cụ thi công:
cọ, con lăn
hoặc súng phun



Sơn lớp kế tiếp
sau ≥ 3 giờ



Thời gian khô
bề mặt: 35 phút

SEALER

SƠN LÓT KHÁNG KIỀM NGOẠI THẤT CAO CẤP NANO



MÔ TẢ

Sơn lót kháng kiềm ngoại thất cao cấp là sản phẩm sơn lót Acrylic kháng kiềm gốc nước cao cấp, dùng làm lớp sơn lót cho dòng sơn ngoại thất có khả năng kháng kiềm, kháng nấm mốc, đồng thời tăng độ bám dính, tăng độ bền màu cho lớp sơn hoàn thiện, cho màu sắc đồng đều và dễ thi công sơn phủ.

THÀNH PHẦN ĐỊNH LƯỢNG

Nhựa gốc acrylic, bột màu, bột khoáng, phụ gia, nước.

HƯỚNG DẪN SỬ DỤNG

Trước khi sơn, bề mặt phải sạch, khô, không phấn hóa, rêu mốc và có độ bám dính tốt.

Chuẩn bị bề mặt

• Đối với bề mặt sơn cũ:

Trước khi thi công nên tẩy sạch nấm mốc rồi sau đó vệ sinh lại bằng phương pháp rửa nước áp lực cao.

• Đối với bề mặt mới:

Tường mới phải để khô và ổn định kết cấu ít nhất 21 ngày và làm sạch bề mặt trước khi sơn. Đối với tường đã bả, phải để lớp bả thật khô mới thi công.

HỆ THỐNG SƠN ĐỀ XUẤT :

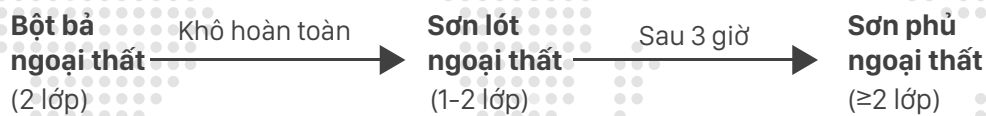

BẢO QUẢN

- Đậy chặt nắp thùng và bảo quản trong môi trường khô ráo, sạch sẽ.
- Không đổ sơn ra cống rãnh và sông hồ hay nguồn nước.
- Đây là sản phẩm không bắt cháy.
- Để tránh xa tầm với của trẻ em.
- Các thông tin an toàn của sản phẩm được cung cấp theo yêu cầu.



Độ phủ lý thuyết
11 - 13 m²/lít/lớp



Dụng cụ thi công:
cọ, con lăn
hoặc súng phun



Sơn lớp kế tiếp
sau ≥ 3 giờ



Thời gian khô
bề mặt: 35 phút

SEALER

SƠN LÓT KHÁNG KIỀM NGOẠI THẤT CAO CẤP



MÔ TẢ

Là sản phẩm sơn lót acrylic kháng kiềm gốc nước cao cấp, dùng làm lớp sơn lót cho dòng sơn nội thất có khả năng kháng kiềm, kháng nấm mốc, đồng thời tăng độ bám dính, tăng độ bền màu cho lớp sơn hoàn thiện, cho màu sắc đồng đều và dễ thi công sơn phủ. Loại sơn này được sử dụng trên các bề mặt nội thất cho bê tông, tường xây.

THÀNH PHẦN ĐỊNH LƯỢNG

Nhựa gốc acrylic - bột màu - bột khoáng - phụ gia, nước.

HƯỚNG DẪN SỬ DỤNG

Trước khi sơn, bề mặt phải sạch, khô, không phấn hóa, rêu mốc và có độ bám dính tốt.

Chuẩn bị bề mặt

• Đối với bề mặt sơn cũ:

Trước khi thi công nên tẩy sạch nấm mốc rồi sau đó vệ sinh lại bằng phương pháp rửa nước áp lực cao.

• Đối với bề mặt mới:

Tường mới phải để khô và ổn định kết cấu ít nhất 21 ngày và làm sạch bề mặt trước khi sơn. Đối với tường đã bả, phải để lớp bột bả thật khô mới thi công.

HỆ THỐNG SƠN ĐỀ XUẤT :

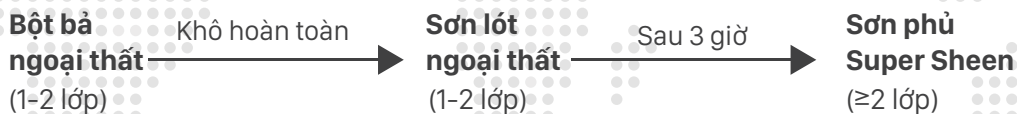

BẢO QUẢN

- Đậy chặt nắp thùng và bảo quản trong môi trường khô ráo, sạch sẽ.
- Không đổ sơn ra cống rãnh và sông hồ hay nguồn nước.
- Đây là sản phẩm không bắt cháy.
- Để tránh xa tầm với của trẻ em.
- Các thông tin an toàn của sản phẩm được cung cấp theo yêu cầu.



Độ phủ lý thuyết
11 - 13 m²/ lít/ lớp



Dụng cụ thi công:
cọ, con lăn
hoặc súng phun



Sơn lớp kế tiếp
sau ≥ 3 giờ



Thời gian khô
bề mặt: 35 phút

PRIME

SƠN LÓT KHÁNG KIỀM NỘI THẤT CAO CẤP NANO



MÔ TẢ

Sơn lót kháng kiềm ngoại thất cao cấp là sản phẩm sơn lót Acrylic kháng kiềm gốc nước cao cấp, dùng làm lớp sơn lót cho dòng sơn ngoại thất có khả năng kháng kiềm, kháng nấm mốc, đồng thời tăng độ bám dính, tăng độ bền màu cho lớp sơn hoàn thiện, cho màu sắc đồng đều và dễ thi công sơn phủ.

THÀNH PHẦN ĐỊNH LƯỢNG

Nhựa gốc acrylic - bột màu - bột khoáng - phụ gia, nước.

HƯỚNG DẪN SỬ DỤNG

Trước khi sơn, bề mặt phải sạch, khô, không phấn hóa, rêu mốc và có độ bám dính tốt.

Chuẩn bị bề mặt

• Đối với bề mặt sơn cũ:

Trước khi thi công nên tẩy sạch nấm mốc rồi sau đó vệ sinh lại bằng phương pháp rửa nước áp lực cao.

• Đối với bề mặt mới:

Tường mới phải để khô và ổn định kết cấu ít nhất 21 ngày và làm sạch bề mặt trước khi sơn. Đối với tường đã bả, phải để lớp bột bả thật khô mới thi công.

HỆ THỐNG SƠN ĐỀ XUẤT :

**Bột bả
nội thất**
(1-2 lớp)

→ Khô hoàn toàn

**Sơn lót
nội thất**
(1-2 lớp)

→ Sau 3 giờ

**Sơn phủ
Super Sheen**
(≥2 lớp)

BẢO QUẢN

- Đậy chặt nắp thùng và bảo quản trong môi trường khô ráo, sạch sẽ.
- Không đổ sơn ra cống rãnh và sông hồ hay nguồn nước.
- Đây là sản phẩm không bắt cháy.
- Để tránh xa tầm với của trẻ em.
- Các thông tin an toàn của sản phẩm được cung cấp theo yêu cầu.



Độ phủ lý thuyết
11 - 13 m²/lít/lớp



Dụng cụ thi công:
cọ, con lăn
hoặc súng phun



Sơn lớp kế tiếp
sau ≥ 3 giờ



Thời gian khô
bề mặt: 35 phút

PRIME

SƠN LÓT KHÁNG KIỀM NỘI THẤT CAO CẤP



MÔ TẢ

Sơn lót kháng kiềm nội thất cao cấp là loại sơn hệ nhựa Acrylic 100%, đã được nghiên cứu và thử nghiệm rất phù hợp với khí hậu Việt Nam. Dùng để sơn lót tường sau khi làm phẳng bằng mastit.

Sơn lót kháng kiềm nội thất cao cấp chống kiềm tốt, độ thẩm thấu cao, tạo độ bám dính cho lớp sơn phủ, giúp bề mặt mịn hơn.

THÀNH PHẦN ĐỊNH LƯỢNG

Nhựa gốc acrylic - bột màu - bột khoáng - phụ gia, nước.

HƯỚNG DẪN SỬ DỤNG

Trước khi sơn, bề mặt phải sạch, khô, không phấn hóa, rêu mốc và có độ bám dính tốt.

Chuẩn bị bề mặt

• Đối với bề mặt sơn cũ:

Trước khi thi công nên tẩy sạch nấm mốc rồi sau đó vệ sinh lại bằng phương pháp rửa nước áp lực cao.

• Đối với bề mặt mới:

Tường mới phải để khô và ổn định kết cấu ít nhất 21 ngày và làm sạch bề mặt trước khi sơn. Đối với tường đã bả, phải để lớp bột bả thật khô mới thi công.

HỆ THỐNG SƠN ĐỀ XUẤT :

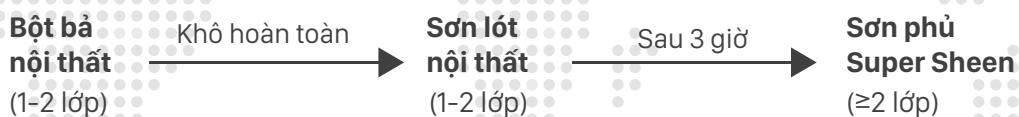

BẢO QUẢN

- Đậy chặt nắp thùng và bảo quản trong môi trường khô ráo, sạch sẽ.
- Không đổ sơn ra cống rãnh và sông hồ hay nguồn nước.
- Đây là sản phẩm không bắt cháy.
- Để tránh xa tầm với của trẻ em.
- Các thông tin an toàn của sản phẩm được cung cấp theo yêu cầu.



Độ phủ lý thuyết
11 - 13 m²/ lít/ lớp



Dụng cụ thi công:
cọ, con lăn
hoặc súng phun



Sơn lớp kế tiếp
sau ≥ 3 giờ



Thời gian khô
bề mặt: 35 phút

ALKALI INT

SƠN LÓT KHÁNG KIỀM NỘI THẤT



HƯỚNG DẪN SỬ DỤNG

Trước khi sơn, bề mặt phải sạch, khô, không phấn hóa, rêu mốc và có độ bám dính tốt.

Chuẩn bị bề mặt

• Đối với bề mặt sơn cũ:

Trước khi thi công nên tẩy sạch nấm mốc rồi sau đó vệ sinh lại bằng phương pháp rửa nước áp lực cao.

• Đối với bề mặt mới:

Tường mới phải để khô và ổn định kết cấu ít nhất 21 ngày và làm sạch bề mặt trước khi sơn. Đối với tường đã bả, phải để lớp bột bả thật khô mới thi công.

HỆ THỐNG SƠN ĐỀ XUẤT :

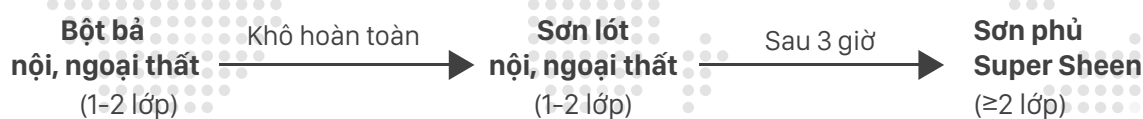

BẢO QUẢN

- Đậy chặt nắp thùng và bảo quản trong môi trường khô ráo, sạch sẽ.
- Không đổ sơn ra cống rãnh và sông hồ hay nguồn nước.
- Đây là sản phẩm không bắt cháy.
- Để tránh xa tầm với của trẻ em.
- Các thông tin an toàn của sản phẩm được cung cấp theo yêu cầu.

MÔ TẢ

Sản phẩm sơn lót acrylic kháng kiềm gốc nước cao cấp, dùng làm lớp sơn lót cho dòng sơn nội thất Osky's có khả năng kháng kiềm, kháng nấm mốc, đồng thời tăng độ bám dính, tăng độ bền màu cho lớp sơn hoàn thiện, cho màu sắc đồng đều và dễ thi công sơn phủ. Loại sơn này được sử dụng trên các bề mặt nội thất cho bê tông, tường xây.

THÀNH PHẦN ĐỊNH LƯỢNG

Nhựa gốc acrylic - bột màu - bột khoáng - phụ gia, nước.



Độ phủ lý thuyết
11 - 13 m²/lít/lớp



Dụng cụ thi công:
cọ, con lăn
hoặc súng phun



Sơn lớp kế tiếp
sau ≥ 3 giờ



Thời gian khô
bề mặt: 35 phút

SUPER FIX

SƠN CHỐNG THẤM ĐA NĂNG



HƯỚNG DẪN SỬ DỤNG

Trước khi sơn, bề mặt phải sạch, khô, không phấn hóa, rêu mốc và có độ bám dính tốt.

Chuẩn bị bề mặt

• Đối với bề mặt sơn cũ:

Trước khi thi công nên tẩy sạch nấm mốc rồi sau đó vệ sinh lại bằng phương pháp rửa nước áp lực cao.

• Đối với bề mặt mới:

Tường mới phải để khô và ổn định kết cấu ít nhất 21 ngày và làm sạch bề mặt trước khi sơn. Đối với tường đã bả, phải để lớp bả thật khô mới thi công.

HỆ THỐNG SƠN ĐỀ XUẤT :

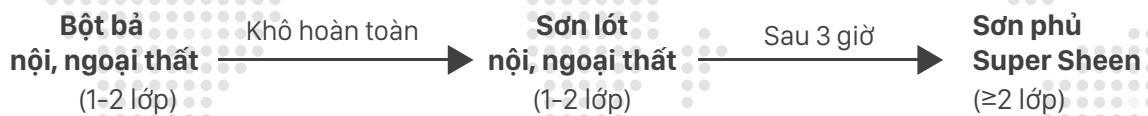

BẢO QUẢN

- Đậy chặt nắp thùng và bảo quản trong môi trường khô ráo, sạch sẽ.
- Không đổ sơn ra cống rãnh và sông hồ hay nguồn nước.
- Đây là sản phẩm không bắt cháy.
- Để tránh xa tầm với của trẻ em.
- Các thông tin an toàn của sản phẩm được cung cấp theo yêu cầu.

MÔ TẢ

Sơn chống thấm trộn xi măng waterproof: là sản phẩm chống thấm thích hợp cho sàn và tường đứng. water poof được tổng hợp từ acrylic biến tính có khả năng thấm sâu vào kết cấu xốp của vữa tạo thành màng bảo vệ có tính kháng nước, bền kiềm và co giãn chống rạn nứt do đó tạo nên hiệu quả chống thấm vượt trội.

THÀNH PHẦN ĐỊNH LƯỢNG

Nhựa gốc acrylic - bột màu - bột khoáng - phụ gia, nước.



Độ phủ lý thuyết
11 - 13 m²/lít/lớp



Dụng cụ thi công:
cọ, con lăn
hoặc súng phun



Sơn lớp kế tiếp
sau ≥ 3 giờ



Thời gian khô
bề mặt: 35 phút

COLOR PROOFING

SƠN CHỐNG THẤM MÀU



MÔ TẢ

Sơn chống thấm màu cao cấp là loại sơn hệ nhựa acrylic 100%, đã được nghiên cứu và thử nghiệm rất phù hợp với khí hậu Việt Nam. Dùng để sơn phủ tường sau khi đã làm phẳng. Sơn chống thấm màu có độ che phủ khe nứt cao, chống rêu mốc, chống thấm hiệu quả, bề mặt mịn và thân thiện với môi trường.

THÀNH PHẦN ĐỊNH LƯỢNG

Nhựa gốc acrylic - bột màu - bột khoáng - phụ gia, nước.

HƯỚNG DẪN SỬ DỤNG

Trước khi sơn, bề mặt phải sạch, khô, không phấn hóa, rêu mốc và có độ bám dính tốt.

Chuẩn bị bề mặt

• Đối với bề mặt sơn cũ:

Trước khi thi công nên tẩy sạch nấm mốc rồi sau đó vệ sinh lại bằng phương pháp rửa nước áp lực cao.

• Đối với bề mặt mới:

Tường mới phải để khô và ổn định kết cấu ít nhất 21 ngày và làm sạch bề mặt trước khi sơn. Đối với tường đã bả, phải để lớp bả thật khô mới thi công.

HỆ THỐNG SƠN ĐỀ XUẤT :

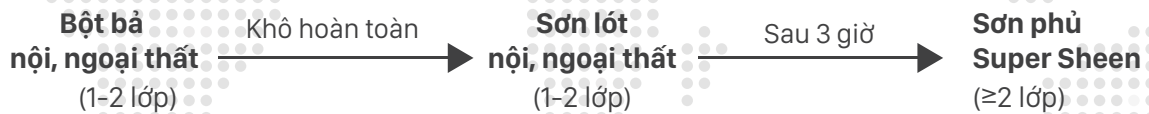

BẢO QUẢN

- Đậy chặt nắp thùng và bảo quản trong môi trường khô ráo, sạch sẽ.
- Không đổ sơn ra cống rãnh và sông hồ hay nguồn nước.
- Đây là sản phẩm không bắt cháy.
- Để tránh xa tầm với của trẻ em.
- Các thông tin an toàn của sản phẩm được cung cấp theo yêu cầu.



Độ phủ lý thuyết
11 - 13 m²/lít/lớp



Dụng cụ thi công:
cọ, con lăn
hoặc súng phun



Sơn lớp kế tiếp
sau ≥ 3 giờ



Thời gian khô
bề mặt: 35 phút

CHỨNG NHẬN



CHỨNG NHẬN CERTIFICATE

CHỨNG NHẬN HỆ THỐNG QUẢN LÝ CỦA/ THIS IS TO CERTIFY THE MANAGEMENT SYSTEM OF:
CÔNG TY TNHH NTK GROUP
NTK GROUP COMPANY LIMITED

ĐỊA CHỈ/ ADDRESS:

Trụ sở chính/ Head office: 481/21 đường Nguyễn Văn Quá, phường Đông Hưng Thuận, Quận 12, TP. Hồ Chí Minh/ 481/21 Nguyen Van Qua street, Dong Hung Thuan ward, District 12, Ho Chi Minh city

Nhà máy miền Bắc/ North factory: Khu Đồi Âm, xã Việt Xuân, huyện Vĩnh Tường, tỉnh Vĩnh Phúc/ Doi Am area, Viet Xuan commune, Vinh Tuong district, Vinh Phuc province

**ĐƯỢC ĐÁNH GIÁ PHÙ HỢP VỚI CÁC YÊU CẦU CỦA TIÊU CHUẨN
HAS BEEN ASSESSED AND FOUND TO COMPLY WITH THE REQUIREMENTS OF:**

ISO 9001:2015

CHO PHẠM VI FOR SCOPE:

**Sản xuất và kinh doanh sơn./
Production and sales of paint./**

VICAS số/ VICAS No.: 022-QMS
Chứng chỉ số/ Certification No.: 191044.QMS.CN19
Ngày cấp/ Issued date: 05/12/2019
Ngày hết hạn/ Expired date: 04/12/2022



Chứng chỉ sẽ mất hiệu lực nếu hệ thống quản lý của khách hàng không vượt qua cuộc đánh giá giám sát hàng năm của ICB/ This certificate will be invalid if the customer's management system does not pass the surveillance of ICB.



**CÔNG TY CỔ PHẦN CHỨNG NHẬN QUỐC TẾ
INTERNATIONAL CERTIFICATION BODY**
Website: chungnhanquocte.vn Email: cert@chungnhanquocte.vn



Được công nhận bởi BOA - www.boa.gov.vn
Accreditation by BOA - www.boa.gov.vn



**CÔNG TY CỔ PHẦN
CHỨNG NHẬN QUỐC TẾ**

CỘNG HÒA XÃ HỘI CHỦ NGHĨA VIỆT NAM
Độc lập- Tự do- Hạnh phúc

Số: 191044.QMS.CN19/QĐCN-ICB

Hà Nội, Ngày 05 tháng 12 năm 2019

QUYẾT ĐỊNH

Về việc chứng nhận hệ thống quản lý

GIÁM ĐỐC CÔNG TY CỔ PHẦN CHỨNG NHẬN QUỐC TẾ

- Căn cứ Nghị định số 127/2007/NĐ-CP ngày 01 tháng 8 năm 2007 của Chính phủ về quy định chi tiết thi hành một số điều của Luật Tiêu chuẩn và Quy chuẩn kỹ thuật;
- Căn cứ vào Nghị định số 132/2008/NĐ-CP ngày 31 tháng 12 năm 2008 của Chính phủ quy định chi tiết thi hành một số điều luật của Luật Chất lượng sản phẩm, hàng hóa;
- Căn cứ vào Quy định về đánh giá HTQL của Công ty Cổ phần Chứng nhận Quốc tế (ICB);
- Căn cứ vào kết quả đánh giá và kiến nghị của phòng Chứng nhận của ICB,

QUYẾT ĐỊNH:

Điều 1: Chứng nhận:

a) Đơn vị:

CÔNG TY TNHH NTK GROUP

b) Địa chỉ:

Trụ sở: 481/21 đường Nguyễn Văn Quá, phường Đông Hưng Thuận, Quận 12, TP. Hồ Chí Minh

Nhà máy: Khu Đồi Ấm, xã Việt Xuân, huyện Vĩnh Tường, tỉnh Vĩnh Phúc

c) Có Hệ Thống Quản Lý được đánh giá phù hợp với yêu cầu của tiêu chuẩn:

ISO 9001:2015 & QCVN16:2017/BXD

d) Cho phạm vi:

Sản xuất và kinh doanh sơn./.

Điều 2: Đơn vị được chứng nhận tại Điều 1 được phép sử dụng dấu hiệu chứng nhận HTQL phù hợp tiêu chuẩn chứng nhận nêu tại Mục c của Điều 1 trong thời gian chứng chỉ có hiệu lực.

Điều 3: Đơn vị được chứng nhận tại Điều 1 phải tuân thủ đầy đủ các quy định đánh giá, chứng nhận của ICB cũng như của luật định.

Điều 4: Đơn vị được chứng nhận phải chịu sự đánh giá giám sát định kỳ tối đa 12 tháng một lần bởi ICB nếu không chứng chỉ chứng nhận HTQL đã cấp cho đơn vị sẽ mất hiệu lực ngay lập tức./.

Điều 5: Quyết định này có hiệu lực trong vòng 03 năm kể từ ngày quyết định này được ký./.

Nơi nhận:

- Như điều 1;
- Lưu: VT.



Tel: 0916.928.036

Web: www.chungnhanquocte.vn

E-mail: cert@chungnhanquocte.vn

Fax: 0436830837



**CÔNG TY CỔ PHẦN
CHỨNG NHẬN QUỐC TẾ**

CỘNG HÒA XÃ HỘI CHỦ NGHĨA VIỆT NAM
Độc lập - Tự do - Hạnh phúc

Số: 191044.PRO.CN19.02/QĐCN-ICB

Hà Nội, ngày 05 tháng 12 năm 2019

QUYẾT ĐỊNH

Về việc chứng nhận sản phẩm hàng hóa

GIÁM ĐỐC CÔNG TY CỔ PHẦN CHỨNG NHẬN QUỐC TẾ

- Căn cứ Nghị định số 127/2007/NĐ-CP ngày 01 tháng 8 năm 2007 của Chính phủ về quy định chi tiết thi hành một số điều của Luật Tiêu chuẩn và Quy chuẩn kỹ thuật;
- Căn cứ vào Nghị định số 132/2008/NĐ-CP ngày 31 tháng 12 năm 2008 của Chính phủ quy định chi tiết thi hành một số điều luật của Luật Chất lượng sản phẩm, hàng hóa;
- Căn cứ vào Quy định về đánh giá sản phẩm của Công ty Cổ phần Chứng nhận Quốc tế (ICB);
- Căn cứ vào kết quả đánh giá và kiến nghị của phòng Chứng nhận của ICB.

QUYẾT ĐỊNH:

Điều 1: Chứng nhận:

a. Đơn vị:

CÔNG TY TNHH NTK GROUP

b. Địa chỉ:

Trụ sở chính: 481/21 đường Nguyễn Văn Quá, phường Đông Hưng Thuận, Quận 12, TP. Hồ Chí Minh

Nhà máy miền Bắc: Khu Đồi Âm, xã Việt Xuân, huyện Vĩnh Tường, tỉnh Vĩnh Phúc

c. Có sản phẩm hàng hóa sau đây phù hợp với yêu cầu của tiêu chuẩn đánh giá

TCVN 8652:2012:

Stt	Tên sản phẩm	Tiêu chuẩn đánh giá	Ghi chú
1.	Sơn lót nội thất	Sơn lót trong nhà TAKA	
2.		Sơn lót kháng kiềm nội thất cao cấp PRIME	
3.		Sơn lót kháng kiềm nội thất cao cấp nano PRIME	
4.	Sơn lót ngoại thất	Sơn lót kháng kiềm ngoại thất cao cấp nano SEALER	
5.		Sơn lót kháng kiềm ngoại thất cao cấp SEALER	
6.		Sơn lót ngoài trời TAKA	

d. Đánh giá theo phương thức 5 của Thông tư 28/2012/TT-BKHCN ban hành ngày 12/12/2012.





**CÔNG TY CỔ PHẦN
CHỨNG NHẬN QUỐC TẾ**

CỘNG HÒA XÃ HỘI CHỦ NGHĨA VIỆT NAM
Độc lập - Tự do - Hạnh phúc

Số: 191044.PRO.CN19.01/QĐCN-ICB

Hà Nội, ngày 05 tháng 12 năm 2019

QUYẾT ĐỊNH
Về việc chứng nhận sản phẩm hàng hóa

GIÁM ĐỐC CÔNG TY CỔ PHẦN CHỨNG NHẬN QUỐC TẾ

- Căn cứ Nghị định số 127/2007/NĐ-CP ngày 01 tháng 8 năm 2007 của Chính phủ về quy định chi tiết thi hành một số điều của Luật Tiêu chuẩn và Quy chuẩn kỹ thuật;
- Căn cứ vào Nghị định số 132/2008/NĐ-CP ngày 31 tháng 12 năm 2008 của Chính phủ quy định chi tiết thi hành một số điều luật của Luật Chất lượng sản phẩm, hàng hóa;
- Căn cứ Quyết định số 567/QĐ-BXD ngày 03 tháng 05 năm 2018 của Bộ Xây dựng về việc chỉ định Công ty Cổ phần Chứng nhận Quốc tế thực hiện việc thử nghiệm/chứng nhận chất lượng sản phẩm, hàng hóa vật liệu xây dựng phù hợp với Quy chuẩn kỹ thuật quốc gia về sản phẩm, hàng hóa vật liệu xây dựng, số hiệu QCVN 16:2017/BXD;
- Căn cứ vào Quy định về đánh giá sản phẩm của Công ty Cổ phần Chứng nhận Quốc tế (ICB);
- Căn cứ vào kết quả đánh giá và kiến nghị của phòng Chứng nhận của ICB,

QUYẾT ĐỊNH:

Điều 1: Cấp giấy chứng nhận hợp quy số: 191044.PRO.CN19.01 ngày 05.12.2019 cho:

a. Sản phẩm hàng hóa sau đây phù hợp với Quy chuẩn kỹ thuật quốc gia: QCVN 16:2017/BXD

Stt	Tên sản phẩm hàng hóa	Mô tả sản phẩm	Ghi chú
1.	Sơn tường dạng nhũ trong nội thất	Sơn nước nội thất bóng màu tự nhiên 9N1	
2.		Sơn siêu trắng bóng CEILING COAT	
3.		Sơn mịn nội thất cao cấp FASTIN	
4.		Sơn bóng nội thất cao cấp FORIN	
5.		Sơn siêu trắng trần CEILING COAT	
6.		Sơn mịn nội thất TAKA	
7.		Sơn lau chùi hiệu quả EASY WASH	
8.	Sơn tường dạng nhũ trong ngoại thất	Sơn mịn ngoại thất TAKA	
9.		Sơn bóng ngoại thất cao cấp SATIN	
10.		Sơn chống thấm đa năng SUPER FIX	
11.		Sơn mịn ngoại thất SATIN	
12.		Sơn siêu bóng ngoại thất cao cấp DIAMOND	



Điều 2: Đơn vị được chứng nhận tại Điều 1 được phép sử dụng dấu hiệu chứng nhận sản phẩm sự phù hợp trên các sản phẩm và bao bì chứa sản phẩm được chứng nhận tại Mục c của Điều 1 trong thời gian chứng chỉ có hiệu lực.



Điều 3: Đơn vị được chứng nhận tại Điều 1 phải tuân thủ đầy đủ các quy định đánh giá, chứng nhận của ICB cũng như của luật định.

Điều 4: Đơn vị được chứng nhận phải chịu sự đánh giá giám sát định kỳ tối đa 12 tháng một lần bởi ICB nếu không chứng chỉ chứng nhận sản phẩm đã cấp cho đơn vị sẽ mất hiệu lực ngay lập tức.

Điều 5: Quyết định này có hiệu lực từ ngày 05/12/2019 đến ngày 04/12/2022./.

Nơi nhận:

- Như điều 1;

Lưu: VT.

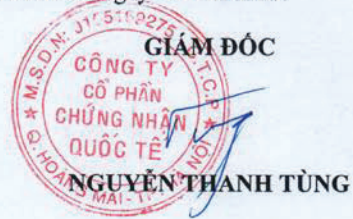

PHỐI MÀU CÔNG TRÌNH



Công Trình

NPP:
 Chủ nhà:
 Địa chỉ:





Màu sắc trên chỉ có giá trị tham khảo, có thể gần giống với màu thực tế vui lòng đối chiếu trên cây màu và bảng màu

PHƯƠNG ÁN MÀU:	<div style="display: flex; flex-direction: column; align-items: center;"> <div style="width: 20px; height: 20px; background-color: #f0f0f0; border-radius: 50%; margin-bottom: 5px;"></div> <div style="width: 20px; height: 20px; background-color: #d9ead3; border-radius: 50%; margin-bottom: 5px;"></div> <div style="width: 20px; height: 20px; background-color: #cfe2f3; border-radius: 50%; margin-bottom: 5px;"></div> <div style="width: 20px; height: 20px; background-color: #f4cccc; border-radius: 50%; margin-bottom: 5px;"></div> </div>	<p style="text-align: center;">CÔNG TY TNHH NTK GROUP</p> <p style="text-align: center;">DC: Số 481/21 Tổ 9 - Đường Nguyễn Văn Quà, P. Đông Hưng Thuận - Q.12 - TP.HCM Tel: 0866 587 561 - fax : 0866 587 561 Email: sonoskyscnmb@gmail.com</p>	602.0819
----------------	--	--	----------



Công Trình

NPP:
 Chủ nhà:
 Địa chỉ:





Màu sắc trên chỉ có giá trị tham khảo, có thể gần giống với màu thực tế vui lòng đối chiếu trên cây màu và bảng màu

PHƯƠNG ÁN MÀU:	<div style="display: flex; flex-direction: column; align-items: center;"> <div style="width: 20px; height: 20px; background-color: #fce4d6; border-radius: 50%; margin-bottom: 5px;"></div> <div style="width: 20px; height: 20px; background-color: #f4cccc; border-radius: 50%; margin-bottom: 5px;"></div> </div>	<p style="text-align: center;">CÔNG TY TNHH NTK GROUP</p> <p style="text-align: center;">DC: Số 481/21 Tổ 9 - Đường Nguyễn Văn Quà, P. Đông Hưng Thuận - Q.12 - TP.HCM Tel: 0866 587 561 - fax : 0866 587 561 Email: sonoskyscnmb@gmail.com</p>	
----------------	--	--	--

38.11.19



Công Trình

NPP:
 Chủ nhà:
 Địa chỉ:





Màu sắc trên chỉ có giá trị tham khảo, có thể gần giống với màu thực tế vui lòng đối chiếu trên cây màu và bảng màu

PHƯƠNG ÁN MÀU:	<div style="display: flex; flex-direction: column; align-items: center;"> <div style="width: 20px; height: 20px; background-color: #f0f0f0; border-radius: 50%; margin-bottom: 5px;"></div> <div style="width: 20px; height: 20px; background-color: #d9ead3; border-radius: 50%; margin-bottom: 5px;"></div> </div>	<p style="text-align: center;">CÔNG TY TNHH NTK GROUP</p> <p style="text-align: center;">DC: Số 481/21 Tổ 9 - Đường Nguyễn Văn Quà, P. Đông Hưng Thuận - Q.12 - TP.HCM Tel: 0866 587 561 - fax : 0866 587 561 Email: sonoskyscnmb@gmail.com</p>	
----------------	--	--	--

267.11.19



Công Trình

NPP:

Chủ nhà:

Địa chỉ:



Màu sắc trên chỉ có giá trị tham khảo, có thể gần giống với màu thực tế vui lòng đối chiếu trên cây màu và bảng màu

- PHƯƠNG ÁN MÀU:
-  2400
 -  2055
 -  2854

CÔNG TY TNHH NTK GROUP

593.0919

ĐC: Số 481/21 Tô 9 - Đường Nguyễn Văn Quá, P. Đông Hưng Thuận - Q.12 - TP.HCM
Tel: 0866 587 561 - fax : 0866 587 561
Email: sonoskyscnmb@gmail.com



Công Trình



NPP:

Chủ nhà:

Địa chỉ:



Màu sắc trên chỉ có giá trị tham khảo, có thể gần giống với màu thực tế vui lòng đối chiếu trên cây màu và bảng màu

- PHƯƠNG ÁN MÀU:
-  2344
 -  2712
 -  2854

CÔNG TY TNHH NTK GROUP

ĐC: Số 481/21 Tô 9 - Đường Nguyễn Văn Quá, P. Đông Hưng Thuận - Q.12 - TP.HCM
Tel: 0866 587 561 - fax : 0866 587 561
Email: sonoskyscnmb@gmail.com

573.08.19



Công Trình

NPP:

Chủ nhà: Ngọc Chi

Địa chỉ: TT Thủ Đức
Vinh Tường, VP



Màu sắc trên chỉ có giá trị tham khảo, có thể gần giống với màu thực tế vui lòng đối chiếu trên cây màu và bảng màu

- PHƯƠNG ÁN MÀU:
-  2400
 -  3006

CÔNG TY TNHH NTK GROUP

ĐC: Số 481/21 Tô 9 - Đường Nguyễn Văn Quá, P. Đông Hưng Thuận - Q.12 - TP.HCM
Tel: 0866 587 561 - fax : 0866 587 561
Email: sonoskyscnmb@gmail.com

336.09.19



Công Trình

NPP:
Chủ nhà:
Địa chỉ:



Màu sắc trên chỉ có giá trị tham khảo, có thể gần giống với màu thực tế vui lòng đối chiếu trên cây màu và bảng màu

- PHƯƠNG ÁN MÀU:
-  Trắng sứ
 -  2848
 -  2850

CÔNG TY TNHH NTK GROUP

618.0919

ĐC: Số 481/21 Tổ 9 - Đường Nguyễn Văn Quà, P. Đồng Hưng Thuận - Q.12 - TP.HCM
Tel: 0866 587 561 - fax : 0866 587 561
Email: sonoskyscnmb@gmail.com



Công Trình

NPP:
Chủ nhà: Anh Thanh Hoà
Địa chỉ: Kim Xá, Vĩnh Trường, VP



Màu sắc trên chỉ có giá trị tham khảo, có thể gần giống với màu thực tế vui lòng đối chiếu trên cây màu và bảng màu

- PHƯƠNG ÁN MÀU:
-  2344
 -  2840

CÔNG TY TNHH NTK GROUP

123.0419

ĐC: Số 481/21 Tổ 9 - Đường Nguyễn Văn Quà, P. Đồng Hưng Thuận - Q.12 - TP.HCM
Tel: 0866 587 561 - fax : 0866 587 561
Email: sonoskyscnmb@gmail.com



Công Trình

NPP:
Chủ nhà:
Địa chỉ:



Màu sắc trên chỉ có giá trị tham khảo, có thể gần giống với màu thực tế vui lòng đối chiếu trên cây màu và bảng màu

- PHƯƠNG ÁN MÀU:
-  2703
 -  2726
 -  2854

CÔNG TY TNHH NTK GROUP

636.0719

ĐC: Số 481/21 Tổ 9 - Đường Nguyễn Văn Quà, P. Đồng Hưng Thuận - Q.12 - TP.HCM
Tel: 0866 587 561 - fax : 0866 587 561
Email: sonoskyscnmb@gmail.com





Công Trình

NPP:
Chủ nhà: Anh Thanh Hoà
Địa chỉ: Kim Xá, Vĩnh Tường, VP



Màu sắc trên chỉ có giá trị tham khảo, có thể gần giống với màu thực tế vui lòng đối chiếu trên cây màu và bảng màu

- PHƯƠNG ÁN MÀU:
-  2912
 -  2916
 -  2854

CÔNG TY TNHH NTK GROUP

123.0419

ĐC: Số 481/21 Tổ 9 - Đường Nguyễn Văn Quà, P. Đồng Hưng Thuận - Q.12 - TP.HCM
Tel: 0866 587 561 - fax : 0866 587 561
Email: sonoskyscnmb@gmail.com

CÔNG TRÌNH, DỰ ÁN TIÊU BIỂU



Anh Thịnh - Hà Nội



Anh Tùng - Q12



Anh Quốc Anh - Hà Nội



Chi Thu - Thái Nguyên



Anh Tuấn Anh - Ninh Bình

CÔNG TRÌNH, DỰ ÁN TIÊU BIỂU

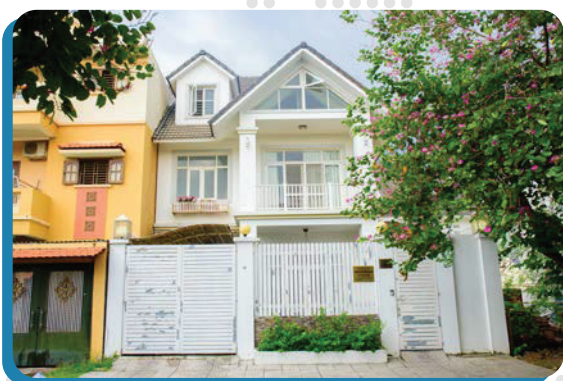

Anh Dũng - Hà Nội



Anh Hùng - Hà Nội



Anh Chiến - Hà Nội



Chị Hải - Hòa Bình

CÔNG TRÌNH, DỰ ÁN TIÊU BIỂU



Anh Nam - Q9



Chị Linh - Hà Nội



Anh Đạt - Q. Tân Bình

CÔNG TRÌNH, DỰ ÁN TIÊU BIỂU

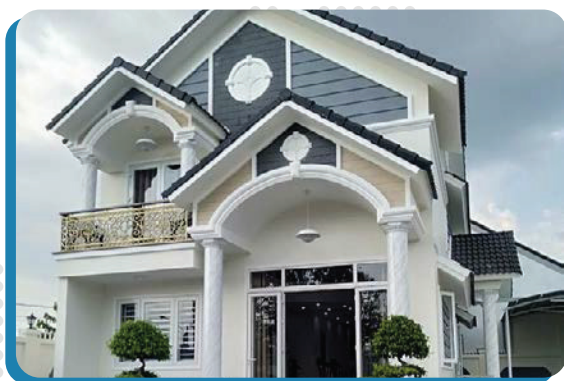

Anh Tuấn - Q.3



Anh Duy - Hà Nội



Anh Nguyễn - Hà Nội



Chị Hằng - Q.5

CÔNG TRÌNH, DỰ ÁN TIÊU BIỂU



Anh Dương - Q.3



Chị Lan - Q5



Anh Tình - Q7

CÔNG TRÌNH, DỰ ÁN TIÊU BIỂU



Anh Trung - Hà Nội



Anh Huy - Hà Nội

CÔNG TRÌNH, DỰ ÁN TIÊU BIỂU



Anh Dũng - Q.3



Anh Hùng - Hà Nội

CÔNG TRÌNH, DỰ ÁN TIÊU BIỂU



Anh Duy - Hà Nội



Anh Minh - Hà Nội

CÔNG TRÌNH, DỰ ÁN TIÊU BIỂU



Khu biệt thự Khai Sơn Hill



Chị Trang - Nam Định

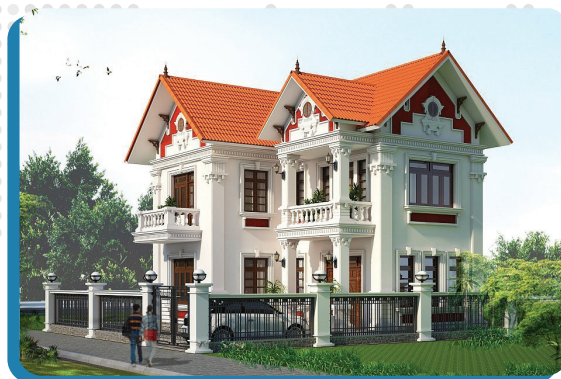

Chị Phương - Hải Dương

CÔNG TRÌNH, DỰ ÁN TIÊU BIỂU



Khu biệt thự ATHENA FULLLAND

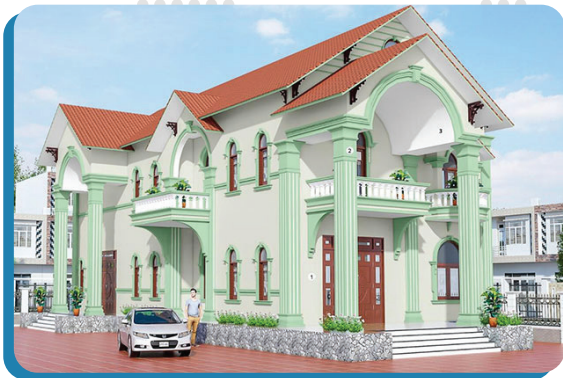

Anh Cường - Nghệ An



Anh Bách - Hưng Yên

CÔNG TRÌNH, DỰ ÁN TIÊU BIỂU



Trung học Phổ thông Khoa học Giáo dục - Hà Nội



Bệnh Viện Đa Khoa Phương Đông

CÔNG TRÌNH, DỰ ÁN TIÊU BIỂU



Bệnh Viện Đa Khoa Dung Quất



Bệnh Viện Đa Khoa Thanh Xuân



GREEN TECHNOLOGY FROM AUSTRALIA

SƠN CÔNG NGHỆ XANH ĐẾN TỪ AUSTRALIA



CÔNG TY TRÁCH NHIỆM HỮU HẠN NTK GROUP

NTK GROUP COMPANY LIMITED

Địa chỉ: Số 481/21 Tổ 9 - Đường Nguyễn Văn Qúa - P. Đông Hưng Thuận - Q.12 - TP. HCM.

Chi nhánh Miền Bắc: Việt Xuân - Vĩnh Tường - Vĩnh Phúc

Điện thoại: 0862 782 286

Email: sonoskyscnmb@gmail.com - **Website:** sonoskys.com